

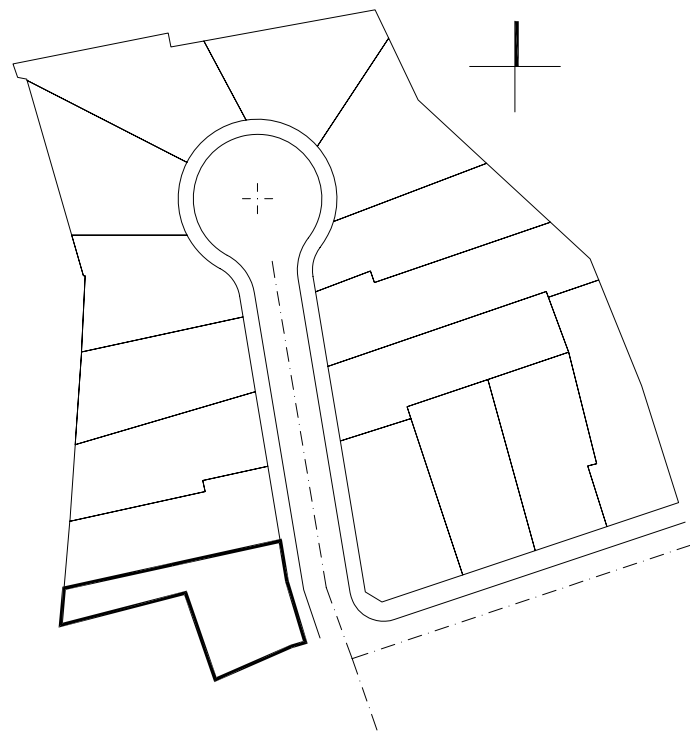

PLANTA DE CUBIERTA



SITUACIÓN DE LA PARCELA

PARCELA **A**
API 16.24 MADRID
CALLE LUIS DE LA MATA

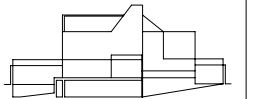

14 VIVIENDAS UNIFAMILIARES
FASE I
PARCELAS A-B-C-D-R-O-P-Q-R-S

la propiedad,
LAND ARQUITECTURA Y VIVIENDA SL
 C/Núñez de Balboa, 120 3ª planta, 28006 Madrid

José A. Martín-Caro Arellano
 propietario

equipo técnico
@siavaytejadaarquitectos
 plaza de santa catalina de los donados 3 - 4º C
 CP 28013 madrid - teléfono - fax: 91 841 88 02

Miguel Tejada
 arquitecto

esta planta es copia del original proyectado de los arquitectos redactores. En sus folios o partes, así como cualquier reproducción o copia o traslado, quedan la responsabilidad expresa de los autores, quienes quedan exonerados de cualquier responsabilidad derivada.

fase proyecto básico revisado
 fecha noviembre de 2007

descripción
Diseño general
 Situación y planta de cubierta

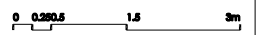

escala 1:50 A1 - 1:100 A3
 modificado
 araña a
 ref. CAD LaM_A Ps

código **D1.00**