

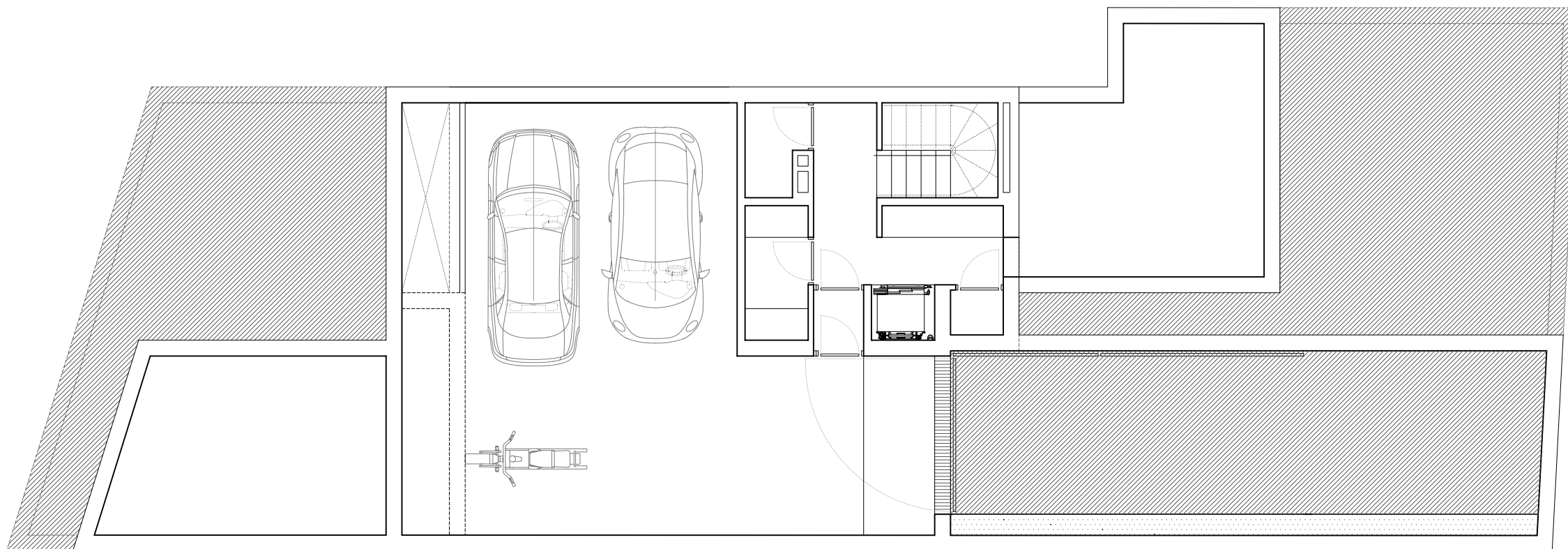

PLANTA BAJA



PLANTA SÓTANO

**B**  
**PARCELA**  
**API 16.24 MADRID**  
**CALLE LUIS DE LA MATA**

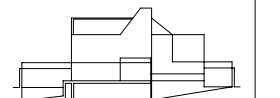

**14 VIVIENDAS UNIFAMILIARES**  
**FASE I**  
**PARCELAS A-B-C-D-R-O-P-Q-R-S**

la propiedad,  
**LAND ARQUITECTURA Y VIVIENDA SL**  
 C/Núñez de Balboa, 120 3ª planta, 28006 Madrid

José A. Martín-Caro Arellano  
 propietario

equipo técnico  
**@slavaytejadaarquitectos**  
 plaza de santa catalina de los domozos 3 - 4º C  
 CP 28013 madrid - teléfono - fax: 91 841 88 82

Miguel Tejada  
 arquitecto

esta planta es copia del original proyectado de los arquitectos responsables. En sus folios o partes, así como cualquier reproducción o copia o traslado, quedan bajo la responsabilidad expresa de sus autores, quienes quedan sueltos y responsables de sus acciones.

fase proyecto básico revisado  
 fecha noviembre de 2007

descripción  
**Diseño general**  
 Planta sótano (cumplimiento DB-S1) y baja

0 0,250,5 1,5 3m

escala 1:50 A1 - 1:100 A3  
 modificado  
 anula a  
 ref. CAD LdM\_B Ps

código **D1.01**