

PLANTA BAJA

**F**  
**PARCELA**  
**API 16.24 MADRID**  
**CALLE LUIS DE LA MATA**

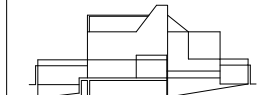

**16 VIVIENDAS UNIFAMILIARES**  
**FASE II PARCELAS E-F-G-L-M-N**

la propiedad,  
**LAND ARQUITECTURA Y VIVIENDA SL**  
 C/Niñez de Balboa, 20 3ª planta, 28006 Madrid

*José A. Martín-Caro Arellano*  
 José A. Martín-Caro Arellano  
 propiedad,

equipo técnico  
**eslavaytejadaarquitectos**  
 plaza de santa catalina de los donados 3 - 4º C  
 CP 28013 madrid - teléfono - fax 91 541 83 02

*Miguel Tejada*  
 Miguel Tejada  
 arquitecto

Este dibujo es copia del original propiedad de los arquitectos  
 redactores. Su uso está limitado al proyecto para el que se ha  
 realizado. No se permite su reproducción o transformación  
 sin el consentimiento escrito de los autores. Reservados todos  
 los derechos. Prohibida cualquier modificación o alteración del mismo.

fase **proyecto básico revisado**  
 fecha noviembre de 2007

descripción

**Diseño general**  
**Planta baja**

0 0.250.5 1.5 3m

escala 1:50 A1 - 1:100 A3

modificado

anula a

ref. CAD LdlM-b\_F Ps

código **D1.02**