

PLANTA DE CUBIERTA

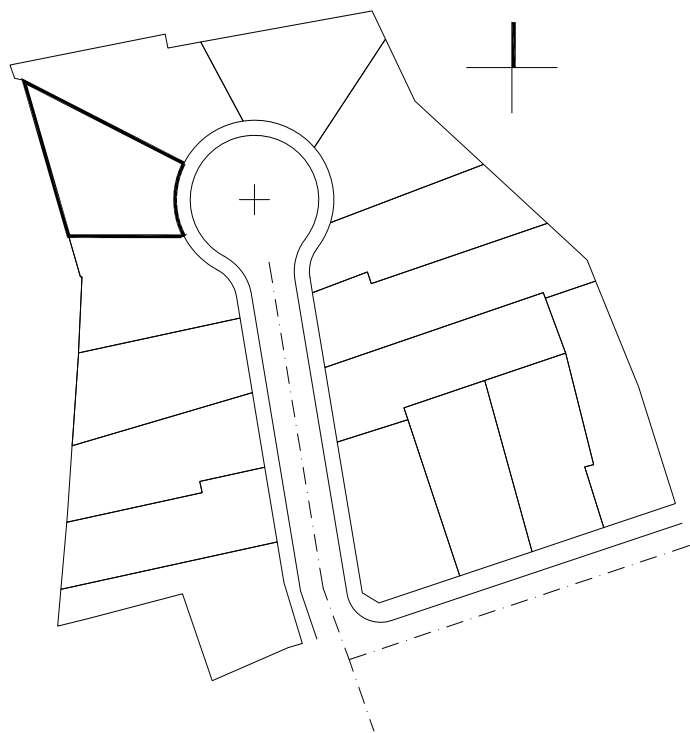

SITUACIÓN DE LA PARCELA

F
PARCELA
API 16.24 MADRID
CALLE LUIS DE LA MATA

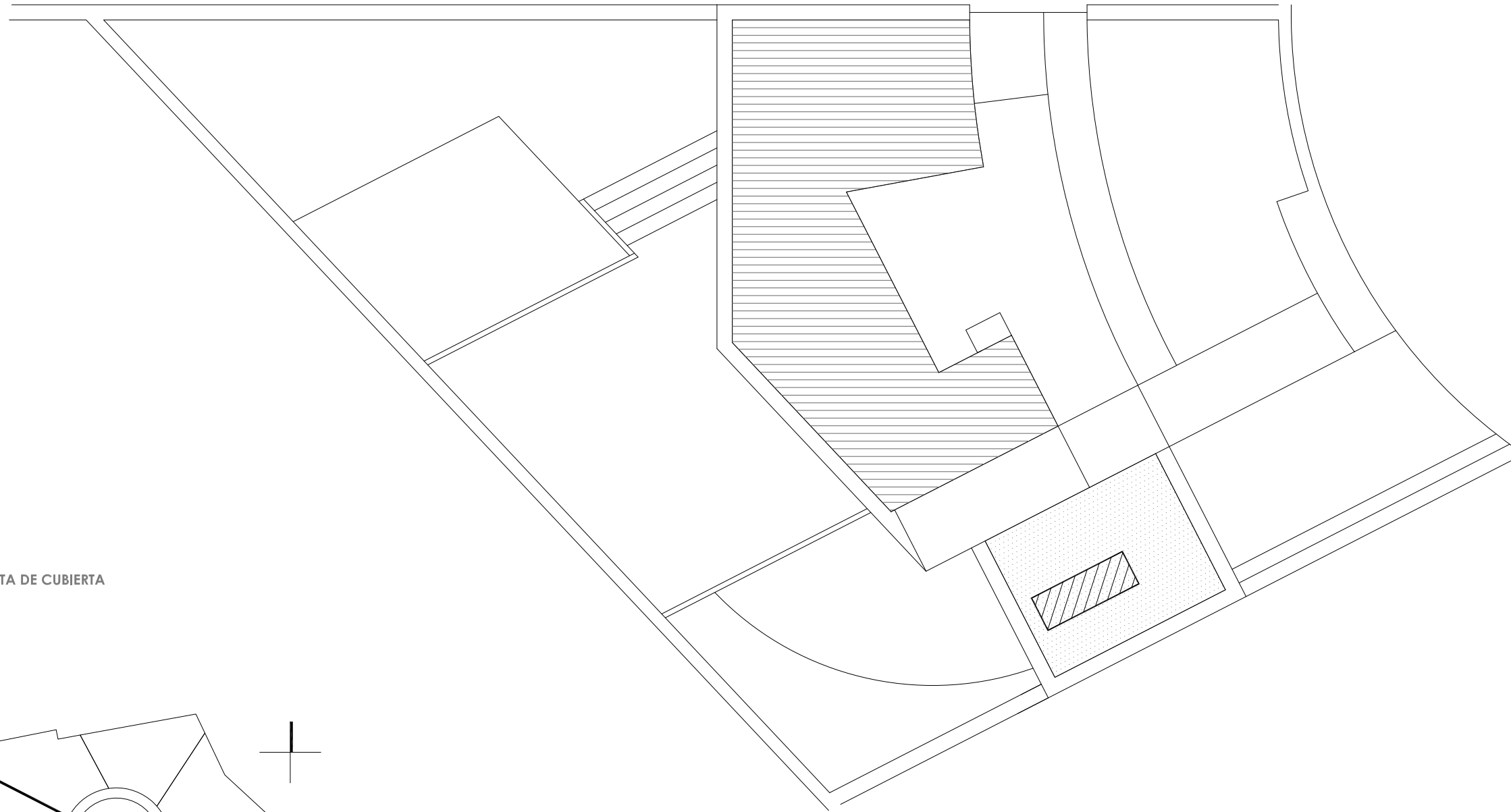
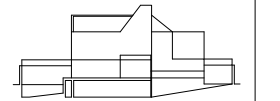

16 VIVIENDAS UNIFAMILIARES
FASE II PARCELAS E-F-G-L-M-N

la propiedad,
LAND ARQUITECTURA Y VIVIENDA SL
 C/Núñez de Balboa, 20 3ª planta, 28006 Madrid

José A. Martín-Caro Arellano
 José A. Martín-Caro Arellano
 propiedad.

equipo técnico
eslavaytejadaarquitectos
 plaza de santa catalina de los donados 3 - 4º C
 CP 28013 madrid - teléfono - fax 91 541 83 02

Miguel Tejada
 Miguel Tejada
 arquitecto

Este dibujo es copia del original propiedad de los arquitectos redactores. Su uso está limitado al proyecto para el que fue reproducido o copia o recorta, según sea la autorización expresa de sus autores, quedando prohibido cualquier modificación o alteración del mismo.

fase **proyecto básico revisado**
 fecha noviembre de 2007

descripción

Diseño general
Situación y Planta de cubierta

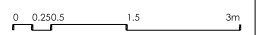

escala 1:50 A1 - 1:100 A3
 modificado
 anula a
 ref. CAD LdlM-b_F Ps

código **D1.00**