

PLANTA DE CUBIERTA SECCIONADA

**G**  
**PARCELA**  
**API 16.24 MADRID**  
**CALLE LUIS DE LA MATA**

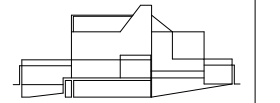

**16 VIVIENDAS UNIFAMILIARES**  
**FASE II PARCELAS E-F-G-L-M-N**

la propiedad,  
**LAND ARQUITECTURA Y VIVIENDA SL**  
 C/Núñez de Balboa, 20 3ª planta, 28006 Madrid

*José A. Martín-Caro Arellano*  
 José A. Martín-Caro Arellano  
 propiedad.

equipo técnico  
**eslavaytejadaarquitectos**  
 plaza de santa catalina de los donados 3 - 4ªC  
 CP 28013 madrid - teléfono - fax 91 541 83 02

*Miguel Tejada*  
 Miguel Tejada  
 arquitecto

Este dibujo es copia del original propiedad de los arquitectos redactores. Su uso total o parcial así como cualquier reproducción o copia o recreo, requiere la autorización expresa de sus autores, quedando prohibido cualquier modificación o alteración del mismo.

fase **proyecto básico revisado**  
 fecha noviembre de 2007

descripción

**Diseño general**  
**Planta de cubierta seccionada**

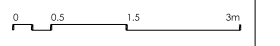

escala 1:50 A1 - 1:100 A3  
 modificado  
 anula a  
 ref. CAD LdM-b\_G Ps

código **D1.04**