

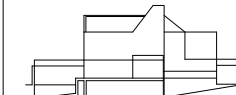

PLANTA BAJA

PARCELA
API 16.24 MADRID
CALLE LUIS DE LA MATA



16 VIVIENDAS UNIFAMILIARES
FASE II PARCELAS E-F-G-L-M-N

la propiedad.
LAND ARQUITECTURA Y VIVIENDA SL
 C/Núñez de Balboa, 20 3ª planta, 28006 Madrid

José A. Martín-Caro Arellano
 propietario.

equipo técnico
eslavaytejadaarquitectos
 plaza de santa catalina de los donados 3 - 4º C
 CP 28013 madrid - teléfono - fax 91 541 83 02

Miguel Tejada
 arquitecto

Este dibujo es copia del original propiedad de los arquitectos redactores. Su uso está limitado a la reproducción o copia a efectos de referencia. No se permite la explotación económica ni la transformación de esta obra. Queda prohibida cualquier modificación o falsificación.

fase **proyecto básico revisado**
 fecha noviembre de 2007

descripción

Diseño general
Planta baja

0 0.250.5 1.5 3m

escala 1:50 A1 - 1:100 A3

modificado

anillo a

ref. CAD LdlM-b_L_Ps

código **D1.02**