

PLANTA BAJA

**PARCELA N**  
**API 16.24 MADRID**  
**CALLE LUIS DE LA MATA**

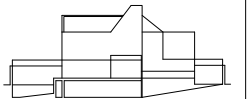

**16 VIVIENDAS UNIFAMILIARES**  
**FASE II PARCELAS E-F-G-L-M-N**

la propiedad.  
**LAND ARQUITECTURA Y VIVIENDA SL**  
 C/Núñez de Balboa, 20 3ª planta, 28006 Madrid

José A. Martín-Caro Arellano  
 propietario

equipo técnico  
**eslavaytejadaarquitectos**  
 plaza de santa catalina de los donados 3 - 4º C  
 CP 28013 madrid - teléfono - fax 91 541 83 02

Miguel Tejada  
 arquitecto

Este dibujo es copia del original propiedad de los arquitectos redactores. Su uso tiene a partir de ahora carácter de reproducción o copia a efectos de referencia, requiriendo autorización expresa de sus autores, quedando prohibida cualquier modificación o falsificación del mismo.

fase **proyecto básico revisado**  
 fecha noviembre de 2007

descripción

**Diseño general**  
**Planta baja**

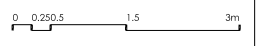

escala 1 - 50 A1 - 1 - 100 A3  
 modificado  
 anillo a  
 ref. CAD LdlM-b\_N Ps

código **D1.02**