

SITUACIÓN DE LA PARCELA

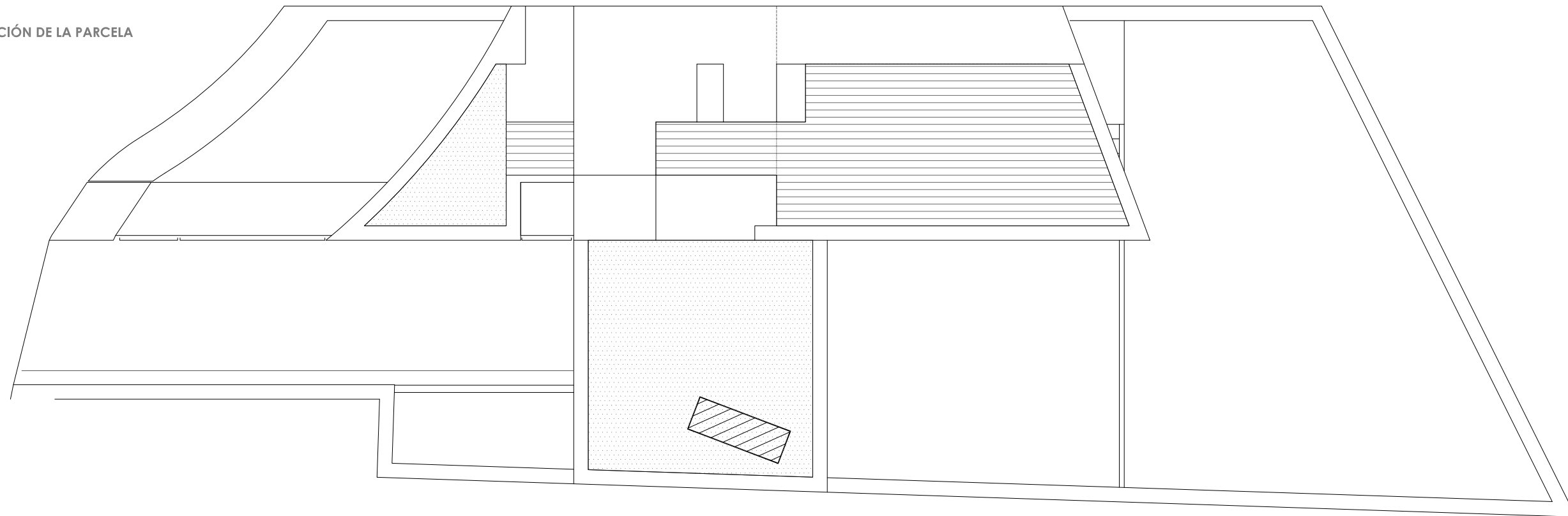

PLANTA DE CUBIERTA

N
PARCELA
API 16.24 MADRID
CALLE LUIS DE LA MATA

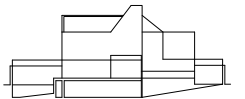

16 VIVIENDAS UNIFAMILIARES
FASE II PARCELAS E-F-G-L-M-N

la propiedad.
LAND ARQUITECTURA Y VIVIENDA SL
 C/Núñez de Balboa, 20 3ª planta, 28006 Madrid

José A. Martín-Caro Arellano
 José A. Martín-Caro Arellano
 propiedad.

equipo técnico
eslavaytejadaarquitectos
 plaza de santa catalina de los donados 3 - 4º C
 CP 28013 madrid - teléfono - fax 91 541 83 02

Miguel Tejada
 Miguel Tejada
 arquitecto

Este dibujo es copia del original procedente de los proyectos redactados. Su uso total o parcial así como cualquier reproducción o copia a terceros, requiere la autorización expresa de sus autores, quedando prohibido cualquier modificación o falsificación del mismo.

fase **proyecto básico revisado**
 fecha noviembre de 2007

descripción

Diseño general
Situación y Planta de cubierta

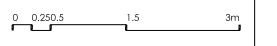

escala 1:50 A1 - 1:100 A3
 modificado
 anula a
 ref. CAD LdlM-b_N Ps

código **D1.00**